



\_MG\_9759.JPG

**FROM NOWHERE TO NOWHERE**

<b>T2</b> S. WARESC - A MILANICA Tel. 02.60014267	<b>T2</b> S. WARESC - A MILANICA Tel. 02.60014267	<b>T3</b> PORTO - BAIXA Tel. 0193250	<b>T3 - ALDOAR</b> Tel. 02. 8011340 Tel. 0021. 679033
<b>T2</b> S. WARESC - A MILANICA Tel. 02.60014267	<b>T2</b> S. WARESC - A MILANICA Tel. 02.60014267	<b>T3</b> LEÇA PALMEIRA Tel. 0389072	<b>T3+1 - MATOSINHOS (CENTRO)</b> Tel. 00001920 Tel. 002102. 000001
<b>T2</b> S. WARESC - A MILANICA Tel. 02.60014267	<b>MINDELO</b> T2 - VOLTAR P. O MAR A 50M DA PRAIA, 13 500 C. TEL. 02. 6719152	<b>T3</b> MAT. - JUNTO AO ESTADO DA MALA Tel. 941245000	<b>T3+1 - ANTAS</b> CONDIÇÃO SEMI-OCUPADA Tel. 00001920 Tel. 002102. 000001
<b>T2</b> S. WARESC - A MILANICA Tel. 02.60014267	<b>T2</b> FERNÃO MAGALHÃES Tel. 02.60014267	<b>T3</b> PARQUE DA CIDADE Tel. 02.60014267	<b>T4 - ANTAS</b> Tel. 02.60014267
<b>T2</b> S. WARESC - A MILANICA Tel. 02.60014267	<b>T2+1 NOVO</b> S. WARESC DE INVEST. Tel. 02.60014267	<b>T3</b> MATOSINHOS Tel. 00001920	<b>T4+1 - ANTAS</b> Tel. 02.60014267
<b>T2</b> LEÇA PALMEIRA Tel. 0389072	<b>T2+1 - BOAVISTA</b> 10 700 C. P. GRANDE Tel. 02.60014267	<b>T3</b> MATOSINHOS Tel. 00001920	<b>T4+1 - ANTAS</b> Tel. 02.60014267
<b>T2</b> LUXO - MATOSINHOS Tel. 0389072	<b>T2</b> FANZERES Tel. 02.60014267	<b>T3</b> MATOSINHOS Tel. 00001920	<b>T4</b> BOAVISTA Tel. 0031760 - 0031. 6001726
<b>T2</b> A NAUA (50 14.450 C.) Tel. 041245000	<b>T2</b> COSTA CABRAL - LISUADA Tel. 0001330	<b>T3+1 - FOCO</b> Tel. 02.60014267	<b>T4+1 - ANTAS</b> Tel. 02.60014267
<b>T2</b> A AV. BRASIL Tel. 00001920 Tel. 002102. 000001	<b>T2</b> A LUSIADA Tel. 0079500	<b>T3+1 - FOCO</b> Tel. 02.60014267	<b>T4+1 - ANTAS</b> Tel. 02.60014267
<b>T2</b> PINHAIS DA FOZ EM CONSTRUÇÃO Tel. 00001920 Tel. 0021. 679102 - 0021. 600102	<b>T2</b> PINHAIS DA FOZ EM CONSTRUÇÃO Tel. 00001920 Tel. 0021. 679102 - 0021. 600102	<b>T3</b> BOVISTA Tel. 0031760 - 0031. 6001726	<b>T4</b> BOVISTA Tel. 0031760 - 0031. 6001726

**TI**  
**GREEN PARK**  
Cidade de Portugal  
Tm: 202 50 50 50  
Fax: 202 50 50 50

**ADVOGADOS**  
Cidade de Portugal  
Tm: 202 50 50 50  
Fax: 202 50 50 50

**TRESPASSO**  
Cidade de Portugal  
Tm: 202 50 50 50  
Fax: 202 50 50 50

**COLOMBO**  
Cidade de Portugal  
Tm: 202 50 50 50  
Fax: 202 50 50 50

**CEDE-SE**  
Cidade de Portugal  
Tm: 202 50 50 50  
Fax: 202 50 50 50

**CEDE-SE**  
Cidade de Portugal  
Tm: 202 50 50 50  
Fax: 202 50 50 50

**PASSA-SE - BEJA**  
Cidade de Portugal  
Tm: 202 50 50 50  
Fax: 202 50 50 50

**SANTAREM**  
Cidade de Portugal  
Tm: 202 50 50 50  
Fax: 202 50 50 50

**COLOMBO**  
Cidade de Portugal  
Tm: 202 50 50 50  
Fax: 202 50 50 50

**LOJA / ESCRITÓRIO**  
**TRESPASSA-SE**  
Cidade de Portugal  
Tm: 202 50 50 50  
Fax: 202 50 50 50

**ESCRITÓRIO**  
Cidade de Portugal  
Tm: 202 50 50 50  
Fax: 202 50 50 50

**O EXPRESSO DO MIO-GIA**  
**IMOBILIÁRIO**  
**EMPREGO**  
Cidade de Portugal  
Tm: 202 50 50 50  
Fax: 202 50 50 50

**GRANDE CONCESSIONÁRIO**  
**AUTOMÓVEL**  
**EM LISBOA**  
**PROCURA**  
PARA AS SUAS  
INSTALAÇÕES OFICINAIS,  
ÁREA COBERTA  
ENTRE OS 800 E 1200 M2  
NAS ZONAS POSTAIS 1500 A 1800

**RESPOSTA AO**  
**TELEF. 142 83 92**  
**ZENITH**  
BR. CARLA BOMFIM

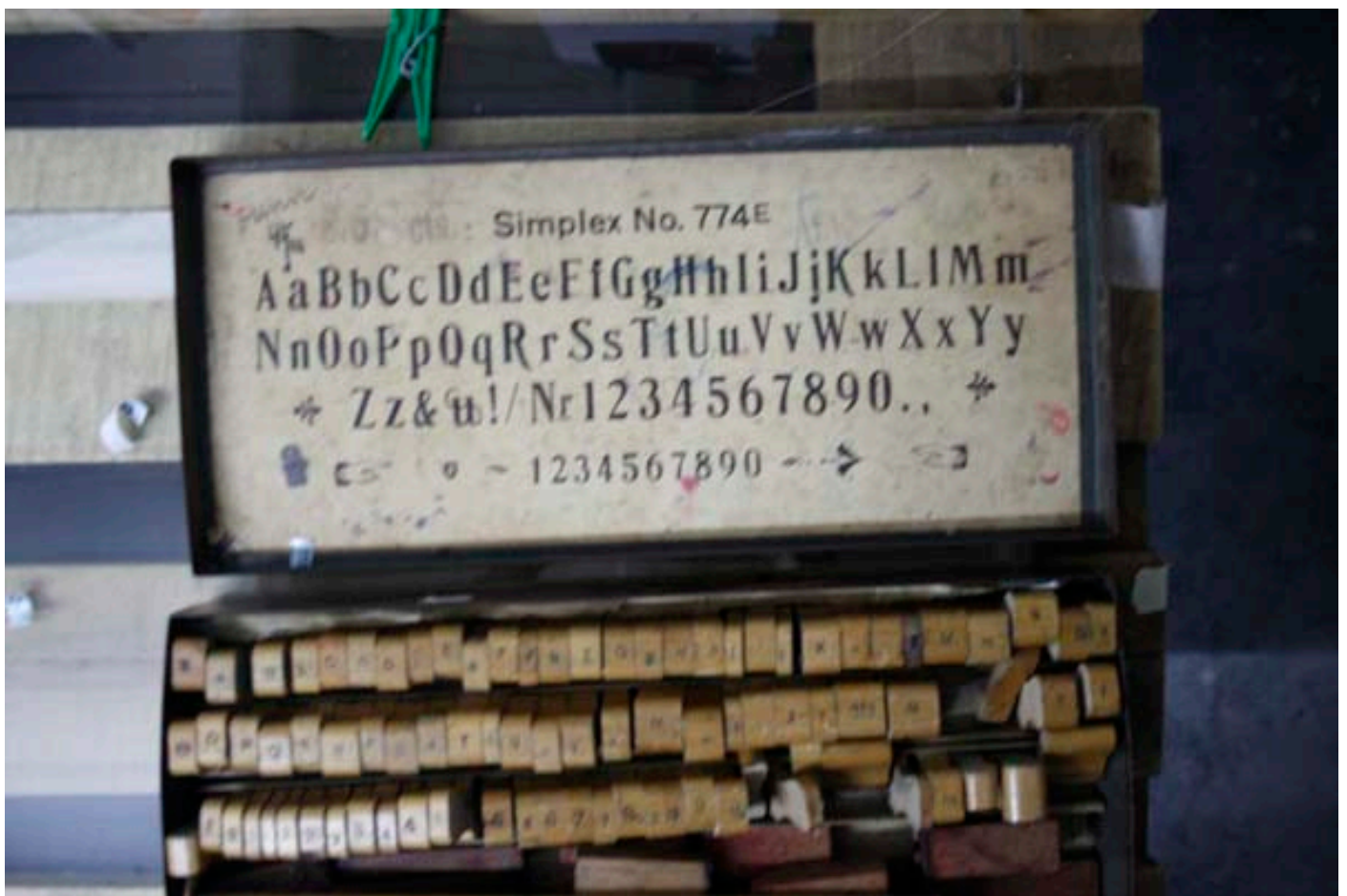

\_MG\_9889.JPG

**ALINHADA**  
 com individual.

**T4 BOAVISTA**  
 RUA DA VENEZUELA - EX  
 AMPLAS DIVISÕES - SALA  
 PERADOR, SUITE + 2  
 XADOS COM FOCOS DE  
 Licença AMI  
**6093760 - 0930**

**FOZ - PRACA DO IMPÉRIO**  
 Com vistas de mar e rio.  
 Como novo, sala c/ 70 m2.  
 Grandes áreas.  
 Garagem individual p/ 2 carros.  
**Tel. 5193250**  
 Proc.: 04\_06/97,142 - Lic 1830 AMI

**T4+1 - PINHAIS DA FOZ**  
 200 m2. Terraço c/ 70 m2, sala c/ 50 m2  
 e lareira, 2 lugares de garagem.  
**Tel. 02. 6171319**  
**Telm. 0931. 676637**  
 Rep. XVI Proc.: 110.525 - Lic 1.151-AMI

**À PRACA DO IMPÉRIO**  
 Boas áreas, 2 frentes, Fogaõ  
 de sala, suite. Garagem p/ 2  
 carros. Excelente localização.  
**Tel. 6079580**  
 Proc.: 05\_01/98,300 - Lic 1.830 AMI

**T5 DUPLEX - VISTAS DE MAR**  
 Nascente/ poente, 2 lugares de garagem,  
 Aquecimento central, 235 m2 de varandas, 2 suites,  
 1 wc completo + 1 wc serviço. Ótima oportunidade!  
**Tels. 6006619/20**  
**Telm. 0931-076742 / 0930-005427**

**MATOSINHOS**  
 NA REPUBLICA  
 como novo.  
 PREC. 23.500 c.  
**Tel. 02.906745/6 - AMI 1972**

**DUPLEX**  
 AME DE INFESTA  
**Tel. 02.906745/6 - AMI 1972**

**+1 - FOCO**  
 130 m2, sala c/ 50 m2.  
 2 carros etc. ÓPTIMO NEGÓCIO.  
**Tels. 02.6006605/6**  
 Arg.: 85.172

**1 - BONFIM**  
 remodelado, em muito bom  
 conservação, sala com 40 m2,  
 com 32 m2, 20.500 c. NEGOCIÁVEIS.  
**Tel. 02.6197990**  
**Telm. 0931.251961 / 0936.910244**

IMG\_2391.JPG

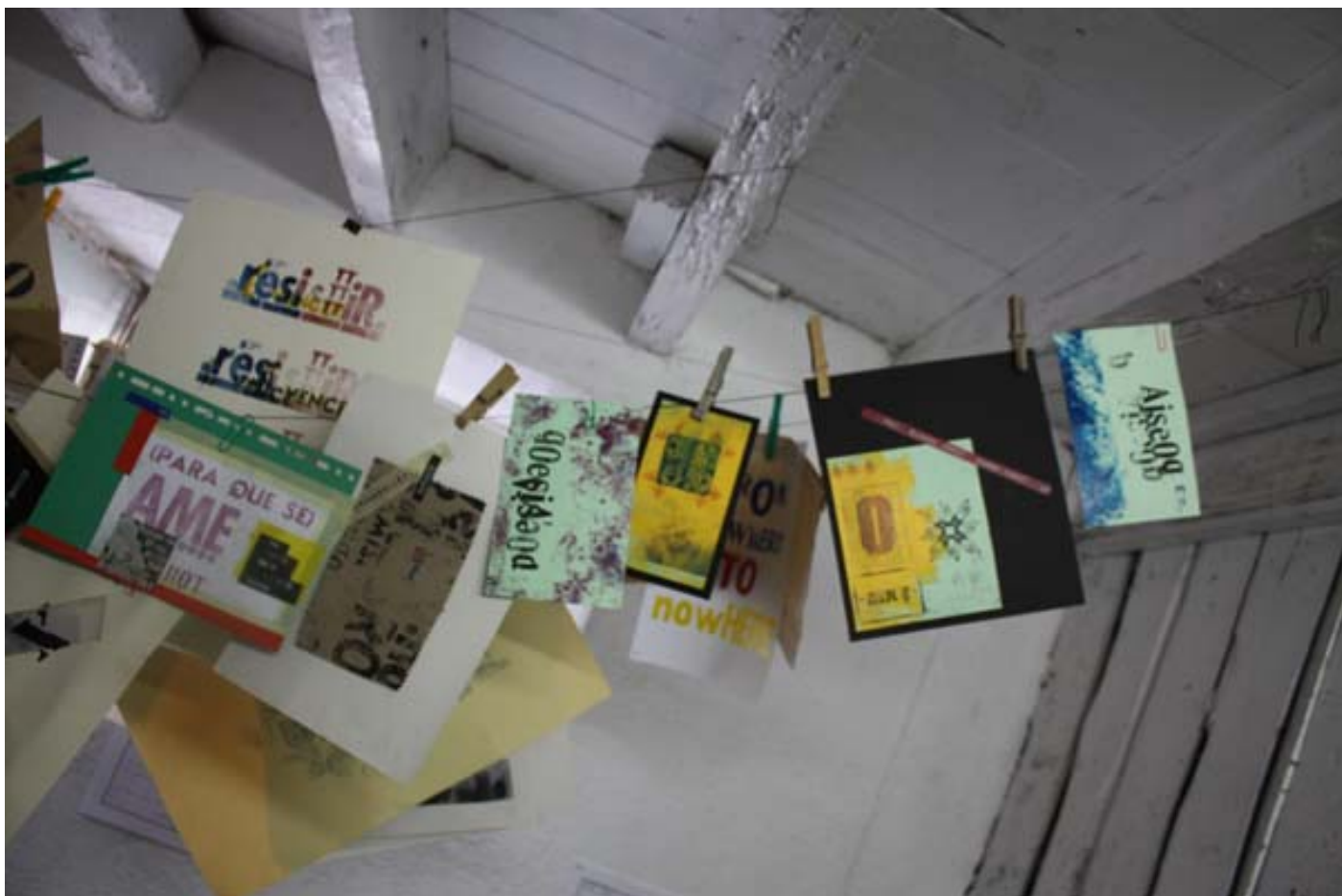

IMG\_2417.JPG



IMG\_2420.JPG

resistir. **TT**  
**YENCERIR.**

resistir. **TT**  
**YENCER**

NA

(PARA QUE SE)

**AME**

Orgasmo em  
69 seg.  
01-727  
7049  
Sexo grátis por telefone  
01-727 7045

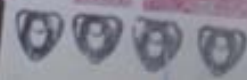

**HOT**

MA  
I III I B  
SMR B  
C O O C S  
M A R C A

FROM  
NOWHERE<sup>3</sup>

TO

nowHERE





IMG\_2490.JPG



**LEIO**

MEIOS



QUE

ESCREVO



IMG\_2502.JPG



IMG\_2510.JPG

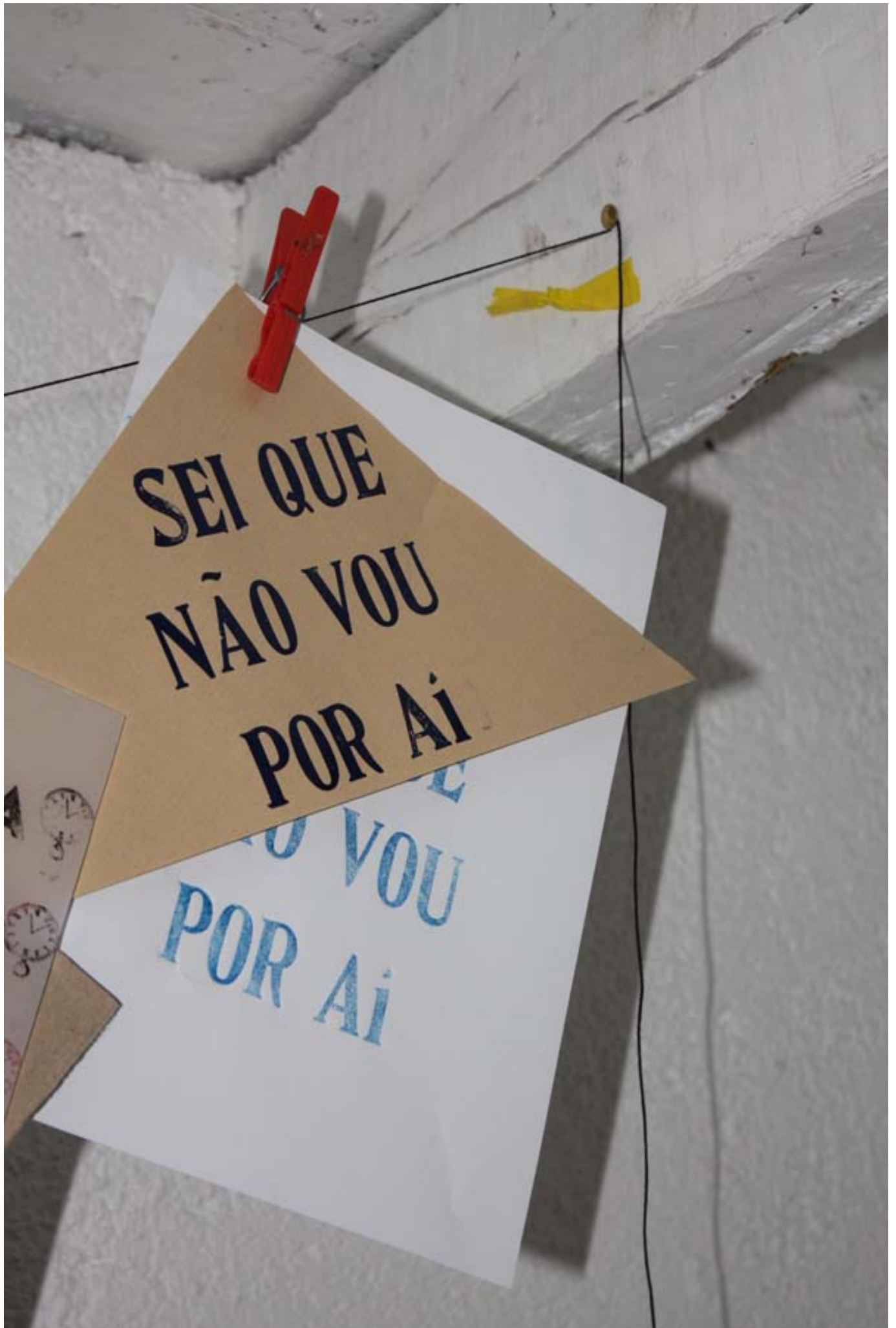

IMG\_2514.JPG



IMG\_2517.JPG



IMG\_2521.JPG



IMG\_2522.JPG



IMG\_2523.JPG



IMG\_2524.JPG



IMG\_2526.JPG

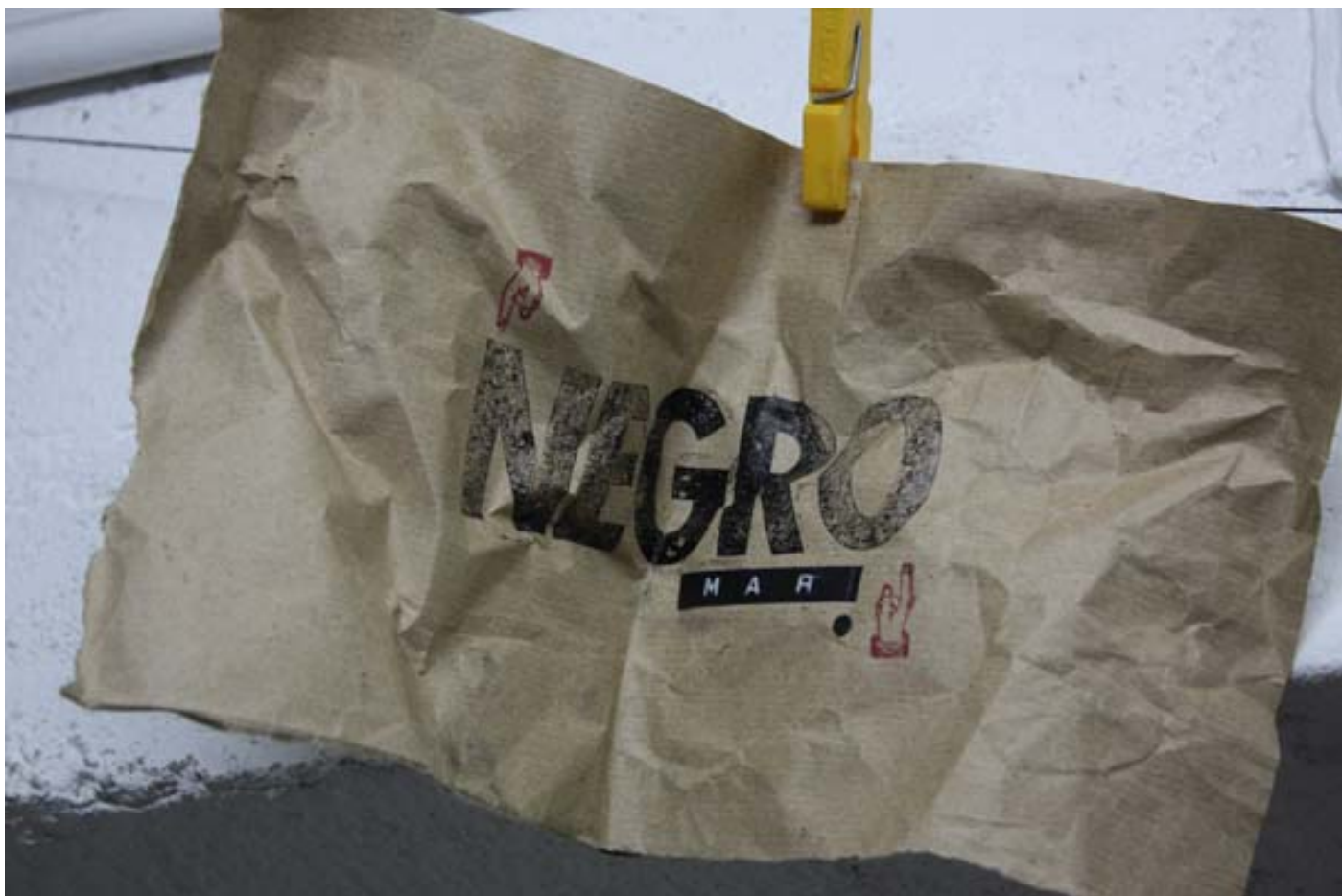

IMG\_2527.JPG

(PARA QUE SE)

AME

MAIS

DO QUE

SOMBRAS



IMG\_2533.JPG



IMG\_2534.JPG



IMG\_2543.JPG





IMG\_2546.JPG



IMG\_2551.JPG



IMG\_2555.JPG



IMG\_2557.JPG



Círculo de  
Artes Plásticas  
de Coimbra

— Incluído na programação  
festival de poesia MAL DITO  
intervenção em poemas

→ Círculo Sede

22/01/2014  
11h - 18h



*Workshop*  
Processos de Produção Gráfica  
em Vias de Extinção

**FROM**  
**NOWHERE3**  
**TO**  
**nowHERE**



IMG\_9779.JPG



IMG\_9781.JPG



IMG\_9793.JPG



IMG\_9797.JPG

Escreve

sempre

que

Precisares

01

22 MAR 2014

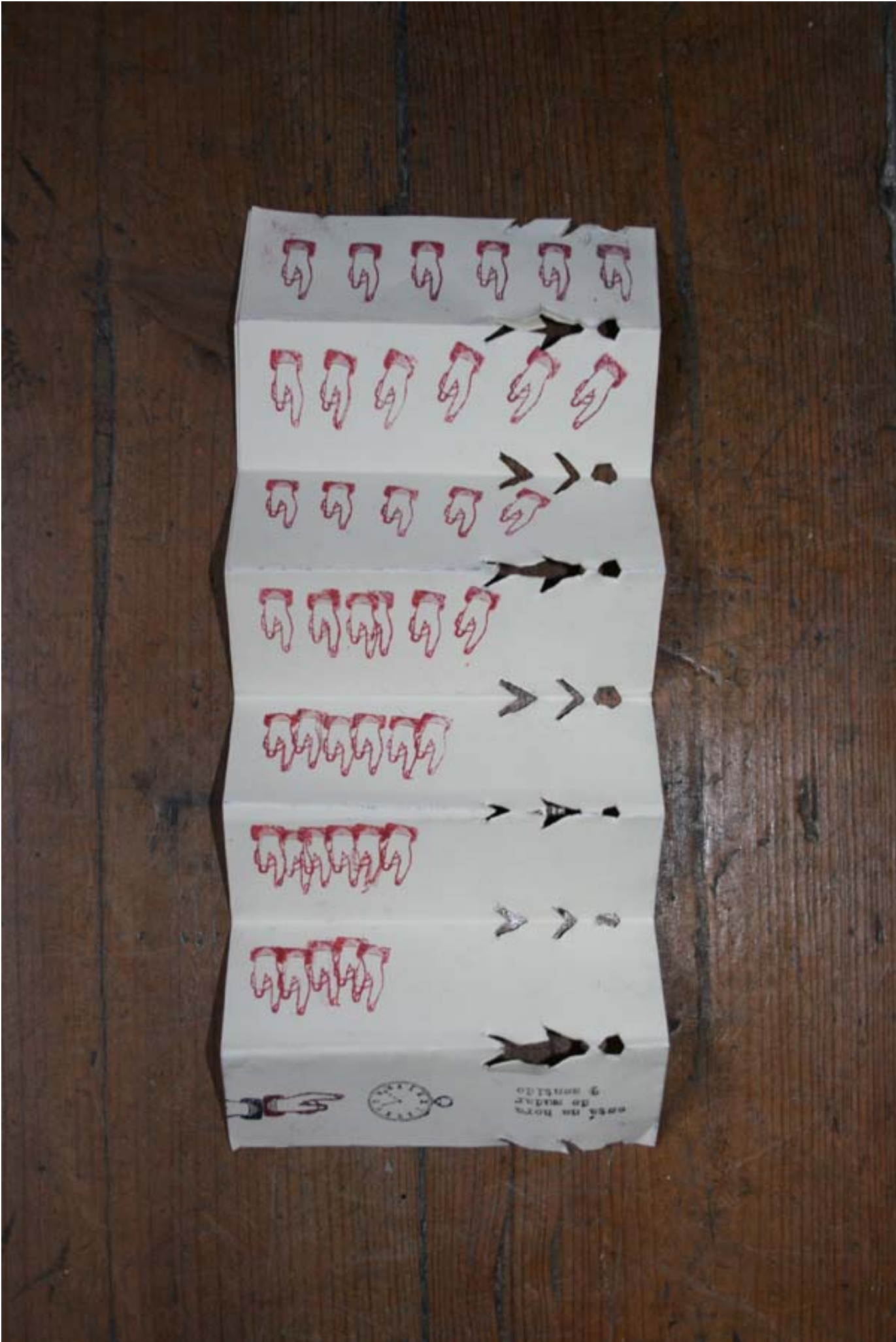

IMG\_9805.JPG



IMG\_9817.JPG