

O Lotus 1-2-3, a Contabilidade e a Auditoria

| Demonstração dos Resultados | | 1991 | | 1992 | |
|--------------------------------|---------------------------|----------------|--------------|----------------|-------------|
| | | Valor | % | Valor | % |
| Vendas | | 1 280 000 | 100.0% | 1 690 000 | 100.0% |
| C.M.V.M.C. | | (1 190 000) | -93.0% | (1 535 000) | -90.8% |
| | Margem Bruta | 90 000 | 7.0% | 155 000 | 9.2% |
| F.S.E. | | (23 000) | -1.8% | (30 500) | -1.8% |
| Impostos | | (800) | -0.1% | (2 400) | -0.1% |
| Recursos Humanos | | (46 900) | -3.7% | (57 500) | -3.4% |
| Amortizações do exercício | | (4 100) | -0.3% | (5 200) | -0.3% |
| Provisões do exercício | | (4 200) | -0.3% | (6 300) | -0.4% |
| =/= Outros Custos/Proveitos | | 5 970 | 0.5% | 1 400 | 0.1% |
| =/= Cust/Prov Financeiros | | (20 400) | -1.6% | (9 600) | -0.6% |
| =/= Cust/Prov Extraordinários | | (1 040) | -0.1% | 2 700 | 0.2% |
| | Resultado Ilíquido | (4 470) | -0.3% | 47 600 | 2.8% |
| Imposto s/rendimento exercício | | 0 | 0.0% | (19 040) | -1.1% |
| | Resultado Líquido | (4 470) | -0.3% | 28 560 | 1.7% |

Estrutura do balanço

Ano de 1992

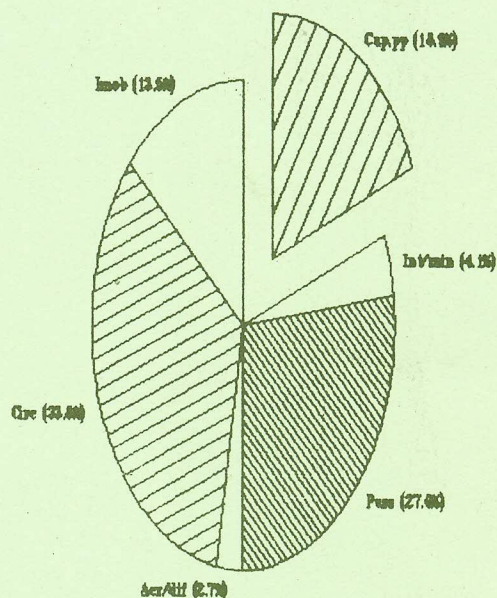

Resultado Líquido do Exercício

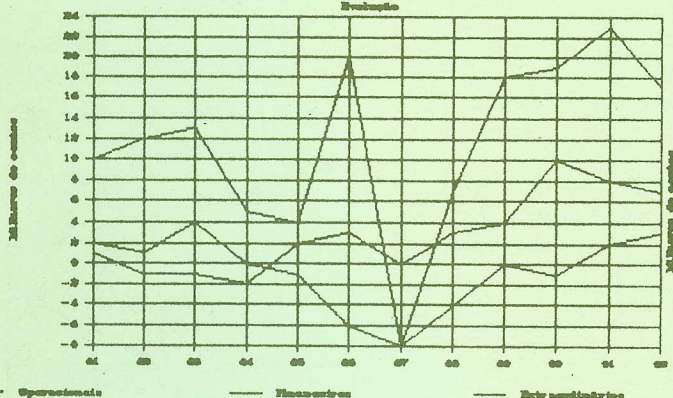

FUNDOS CIRCULANTES

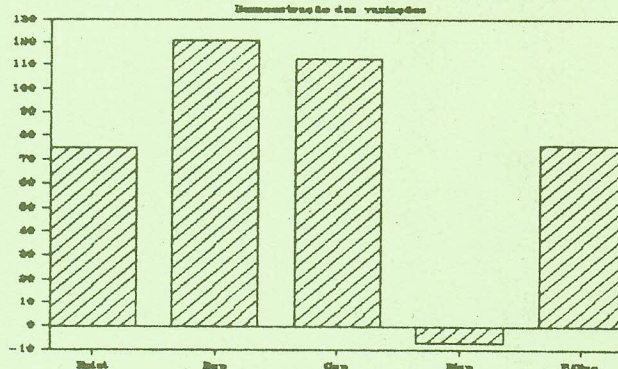

Uma abordagem das capacidades



INSTITUTO ERASMUS

Dr. Luís Lima Santos